1. 서언 (부르심 / 자기희생)

핵심: 따르라 / 생명을 버림

정면 응시, 극도로 집중된 고통

Christ as the Man of Sorrows Petrus Christus

얼굴 중심, 빛 하나로 표현

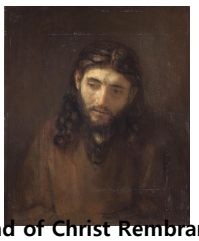

Head of Christ Rembrandt

이미 고난을 향하는 방향성

이미지를 찾지 못했습니다.

Christ Carrying the Cross El Greco (horizontal version)

어둠 속 빛 (도입용 최적)

이미지를 찾지 못했습니다.

The Light of the World William Holman Hunt

정면 클로즈업, 매우 강력

Christ Blessing Antonello da Messina

2. 유월절 준비 (배반 예고)

핵심: 긴장 / 정적 / 불안

2~3명 중심, 어두운 배경

이미지를 찾지 못했습니다.

Supper at Emmaus Caravaggio (1601)

테네브레 더 강함

이미지를 찾지 못했습니다.

Supper at Emmaus Caravaggio (1606, darker version)

얼굴 중심으로 자르면 완벽

이미지를 찾지 못했습니다.

Last Supper (detail crop 추천) Leonardo da Vinci

촛불 + 어둠 = 테네브레 핵심

이미지를 찾지 못했습니다.

Christ at Table Georges de La Tour (candlelight)

정적, 인물 적음

The Last Supper Philippe de Champaigne

3. 발 씻기심 (섬김)

핵심: 낮아짐 / 관계

이미 최적

Christ Washing Peters Feet Ford Madox Brown

강한 명암

이미지를 찾지 못했습니다.

Washing of the Feet Caravaggio 계열 (tenebrism 스타일)

감정 전달 탁월

이미지를 찾지 못했습니다.

Christ Washing Feet Harold Copping

인물만 잘라 쓰기 좋음

이미지를 찾지 못했습니다.

Washing of the Feet Duccio (detail crop 추천)

실제 예배 화면에서 효과 좋음

이미지를 찾지 못했습니다.

Christ and Peter 현대 realist 계열 (low light composition)

4. 최후의 만찬 (성찬)

핵심: 몸과 피 / 언약

가로 + 집중 + 상징 완벽

이미지를 찾지 못했습니다.

The Sacrament of the Last Supper Salvador Dalí

빛이 한쪽에서만 들어옴

이미지를 찾지 못했습니다.

Last Supper Tintoretto (1592, dark version)

성찬 장면으로 매우 좋음

Supper at Emmaus Caravaggio (재활용 가능)

얼굴 중심

이미지를 찾지 못했습니다.

Last Supper Rembrandt (light focus)

촛불 테네브레 핵심

이미지를 찾지 못했습니다.

Candlelit Supper Georges de La Tour 계열

5. 겟세마네 (고뇌)

핵심: 완전한 고독

이건 무조건 써야 함

이미지를 찾지 못했습니다.

Christ in Gethsemane Henry Ossawa Tanner

감정 직관적

이미지를 찾지 못했습니다.

Christ in Gethsemane Carl Bloch

배경 제거하면 최고

이미지를 찾지 못했습니다.

Agony in the Garden El Greco (tight crop)

빛/어둠 대비

이미지를 찾지 못했습니다.

Christ Praying Rembrandt (etching 계열)

실제 예배용 강력

이미지를 찾지 못했습니다.

Christ Alone in Prayer modern chiaroscuro works

6. 체포 (배신)

핵심: 충격 / 밀착

이건 거의 필수

The Taking of Christ Caravaggio (1602)

얼굴만 쓰면 좋음

이미지를 찾지 못했습니다.

The Kiss of Judas Giotto (tight crop)

강렬

이미지를 찾지 못했습니다.

Betrayal of Christ Gustave Doré (close composition)

어둠 강조

이미지를 찾지 못했습니다.

Arrest of Christ Rembrandt school

실전 영상용 느낌

이미지를 찾지 못했습니다.

Betrayal Scene modern chiaroscuro painting

7. 베드로 / 유다

핵심: 죄책감 / 붕괴

완벽 (3명 구성)

이미지를 찾지 못했습니다.

The Denial of Saint Peter Caravaggio (1610)

감정 깊음

이미지를 찾지 못했습니다.

Denial of Peter Rembrandt

개인 묵상 최고

이미지를 찾지 못했습니다.

Saint Peter Weeping El Greco

유다 강조

이미지를 찾지 못했습니다.

Judas Repentance Tissot (crop 추천)

죄의 결과 묵상 연결

Man of Sorrows Petrus Christus

8. 빌라도 (재판)

핵심: 진리 vs 침묵

얼굴 중심으로 자르면 최고

이미지를 찾지 못했습니다.

Christ before Pilate Munkácsy (crop 추천)

얼굴 클로즈업

이미지를 찾지 못했습니다.

Ecce Homo Caravaggio 계열

현실감

이미지를 찾지 못했습니다.

Christ before Pilate Gérôme (tight crop)

고통 강조

이미지를 찾지 못했습니다.

Mocking of Christ Cimabue (crop)

어둠 매우 강함

이미지를 찾지 못했습니다.

Ecce Homo Ribera (tenebrism)

9. 십자가

핵심: 고통 / 구속

가장 강력

이미지를 찾지 못했습니다.

Crucifixion Grünewald (Isenheim)

가로 구성 완벽

Christ of Saint John of the Cross Dalí

빛/어둠 극대화

이미지를 찾지 못했습니다.

The Three Crosses Rembrandt

고요 + 집중

이미지를 찾지 못했습니다.

Crucifixion Velázquez

어둠 극단적

이미지를 찾지 못했습니다.

Crucifixion Ribera

10. 일곱 말씀 (완성 / 침묵)

핵심: 완전한 어둠

마지막 장면 최고

이미지를 찾지 못했습니다.

The Entombment of Christ Caravaggio (160304)

어둠 + 감정

이미지를 찾지 못했습니다.

Entombment El Greco

시선 집중

이미지를 찾지 못했습니다.

Dead Christ Mantegna (horizontal)

감정 깊이

이미지를 찾지 못했습니다.

Pietà Michelangelo (crop 가능)

구도 안정

이미지를 찾지 못했습니다.

Entombment Luca Giordano